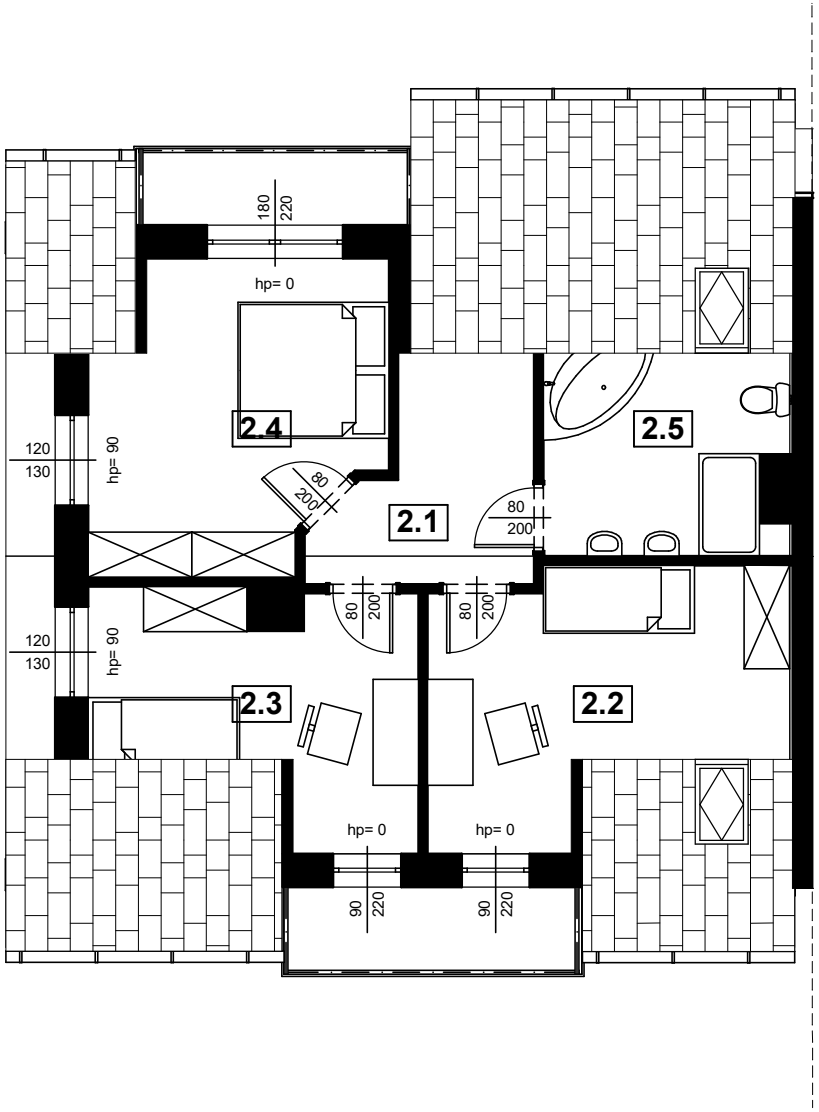

Zestawienie powierzchni			
Numer strefy	**Nazwa strefy**	**Powierzchnia użytkowa**	**Powierzchnia netto**
2.1	KORYTARZ	7,00 m^2	9,20 m^2
2.2	POKÓJ	13,80 m^2	17,80 m^2
2.3	POKÓJ	11,40 m^2	14,90 m^2
2.4	POKÓJ	14,20 m^2	15,20 m^2
2.5	ŁAZIENKA	8,50 m^2	12,70 m^2
		54,90 m^2	69,80 m^2